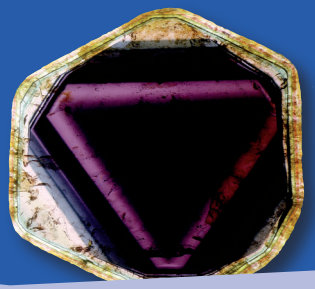

ANGEBOTE

Eintritt frei Alle Vorträge, Workshops, Ausstellungen sowie die Führungen dürfen Sie bei freiem Eintritt besuchen. Wir bitten Sie jedoch, die Initiative **Stuttgarter Turmalin-Tage** mit großzügiger Spende zu unterstützen.

Kauf, Tausch & Verkauf von Kristallen, Querschnitten, ganzen Querschnittserien, anderen Mineralien, Amethystdrusen sowie Schmuck und Zubehör. Händler und private Anbieter sind vor Ort.

Bücher & Fachzeitschriften liegen in der Bibliothek zum Schmökern aus. Transparentkarten und andere Printmedien können erworben werden – auch antiquarisch.

Mittagessen, Kaffee & Kuchen
Unser Restaurant bietet von 12:00 – 13:00 Uhr reichhaltiges Mittagessen an und das Café ist an allen Nachmittagen von 14:30 – 17:30 Uhr geöffnet.

Nikolaus-Cusanus-Haus e.V.
Törlesäckerstraße 9 | 70599 Stuttgart
Tel 0711-45 83-0
Fax 0711-45 83-805
info@n-c-h.de | www.n-c-h.de

Stuttgarter Turmalin-Tage 2023

Geheimnisse im dunklen Turmalin

14. BIS 16. APRIL 2023

NIKOLAUS CUSANUS HAUS

WIR BEGLEITEN, BETREUEN UND PFLEGEN.

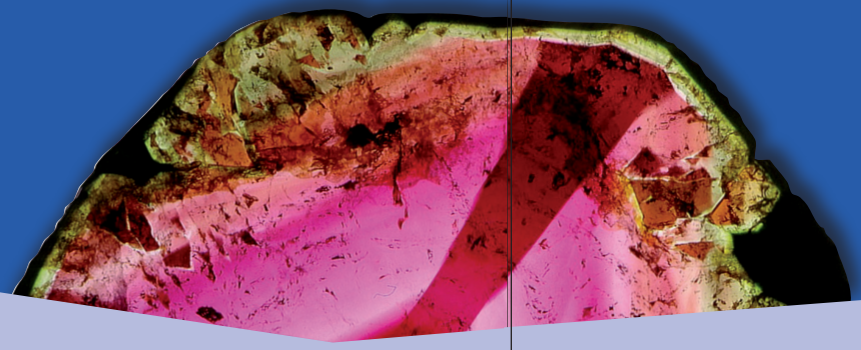

Turmalin: Edelstein des Regenbogens

Seine schier unendliche Farbenvielfalt ist einmalig im Mineralreich. Aber auch seine Mannigfaltigkeit der Ausgestaltung von Formen ist unübertroffen. Meist sieht man einem Turmalinkristall von außen seinen Farben- und Formenreichtum nicht an, erst der in Scheiben geschnittene Kristall enthüllt seine wahre Pracht. Diese Querschnitte eröffnen dem Betrachter einen Einblick ins Innere des Turmalins, der so die Geheimnisse seiner Kristallisation wie eine Biografie offenbart.

Sowohl das »Turmalinzimmer«, welches in vollem Umfang zu sehen sein wird, als auch die bedeutendsten Exponate aus der Sammlung »Turamali« von Dieter Decker, werden die Besucher begeistern. Die schönsten Turmaline werden noch immer in Madagaskar gefunden. In einer Sonderausstellung aus verschiedenen privaten Sammlungen werden faszinierende Neufunde der letzten Jahre aus Madagaskar präsentiert – völlig neue, nie gezeigte Phänomene offenbaren sich.

Am häufigsten und weitesten verbreitet, ist allerdings der äußerlich schwarz erscheinende Turmalin. Erst vor wenigen Jahren wurde entdeckt, dass auch der dunkle Turmalin bunt wird, wenn man ihn nur dünn genug schleift. Aus seiner Wanderausstellung »Kristallmagie – Verborgener Zauber dunkler Turmaline« zeigt Dr. Paul Rustemeyer eine Reihe von Dünnschliffen und großformatigen Fotos mit einer Fülle von Kristallfarben und -formen, die in Brillanz und Präzision wie von einer anderen Welt scheinen.

In einem fortlaufenden Workshop können die Besucher:innen, ob jung oder alt, diesen Zauber selbst enthüllen und eine schwarze Turmalinscheibe so dünn schleifen, dass Farben und oft auch Strukturen aus den Dunkel auftauchen. Dies dauert etwa 20 Minuten und ist ein beeindruckendes Erlebnis.

Tauchen Sie wieder mit uns ein in die Geheimnisse des Turmalins!

14.04. – 16.04.2023

Große Turmalinschau

IM NIKOLAUS-CUSANUS-HAUS

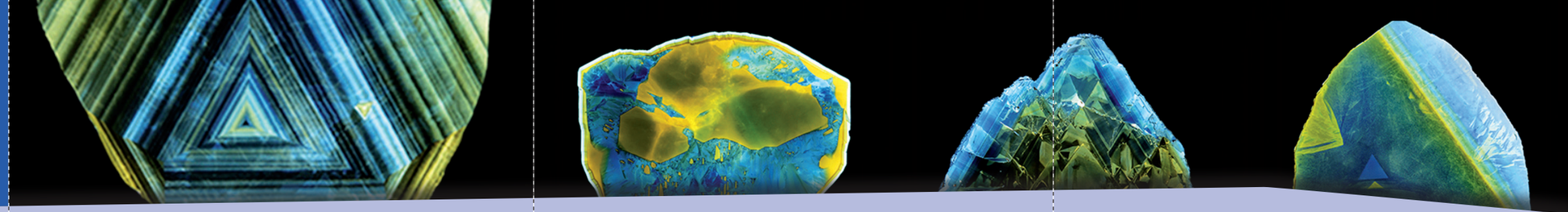

SONDERSCHAUEN

Fr. 14.04. von 14:00 – 19:00 Uhr
Sa. 15.04. von 10:00 – 19:00 Uhr
So. 16.04. von 10:00 – 17:00 Uhr

Kristallmagie – Verborgener Zauber dunkler Turmaline

aus der Sammung von Dr. Paul Rustemeyer, Gundelfingen.

Faszinierende Neufunde aus Madagaskar

Die schönsten Querschnitte und Serien aus diversen privaten Sammungen.

Die Turmalinwelt

Die bedeutendsten Leuchtkästen aus der »Sammlung Turamali« von Dieter Decker, Oberboihingen.

Führungen nach Bedarf.

DAUERAUSSTELLUNG

Ganzjährig täglich 9:00 – 18:00 Uhr

Das Turmalinzimmer

Herausragende, vollkommene Querschnitt-Serien madagassischer Turmaline in voller Pracht an Farben und Gestalten.

Wärend der Turmalintage wird das vollständige, auf insgesamt 22 großformatige Leuchttafeln erweiterte, Turmalinzimmer gezeigt.

Führungen nach Bedarf.

VORTRÄGE

Sa. 15.04. um 16:30 Uhr

Farbenvielfalt madagassischer Turmaline

Vortrag mit Lichtbildern von Wilko Braa, Überlingen.

Sa. 15.04. um 19:00 Uhr

Kristallmagie – Verborgener Zauber dunkler Turmaline

Vortrag mit Lichtbildern von Dr. Paul Rustemeyer, Gundelfingen.

So. 16.04. um 16:30 Uhr

Der Turmalin und die soziale Frage – fairer und unfairer Handel im Postkolonialismus

Vortrag mit Lichtbildern von Michael Benner, Berlin.

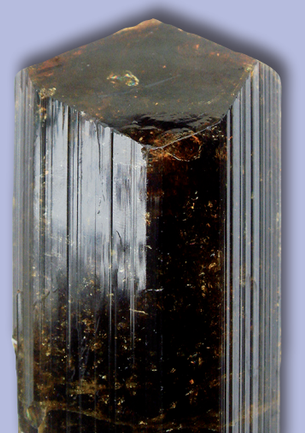

WORKSHOPS

Sa. 15.04. um 14:00 sowie
So. 16.04. um 10:00 und 14:00 Uhr

Farben zum Leuchten bringen

Aquarellieren mit den Farben des Turmalins.
Malkurs mit Christiane Lesch, Überlingen.
Um Anmeldung unter kultur@n-c-h.de oder Telefon 0173 - 65 86 540 wird gebeten.

Sa. 15.04. um 14:00 Uhr

Farbvielfalt und Formenreichtum madagassischer Turmaline

Wir werden an ausgewählten Kristallen ins Innere des Turmalins eintauchen.
Mit Michael Benner, Berlin.

Sa. 15.04.23 von 10:00 – 19:00 Uhr und
So. 16.04.23 von 10:00 – 18:00 Uhr

Geheimnisse im dunklen Turmalin

»Schleife deine erste Scheibe dünn und erforsche, welche Farbe und Struktur sich in einem schwarzen Turmalin verbirgt.«
Fortlaufender Workshop, Dauer ca. 20 Minuten, keine Voranmeldung erforderlich, Materialkosten je Dünnschliff 5 Euro.
Begleitet von Dr. Paul Rustemeyer, Gundelfingen.